



**BOGOTÁ**

INSTITUTO DISTRITAL DE  
PATRIMONIO CULTURAL

**FICHA DE IDENTIFICACIÓN BÁSICA  
BIENES DE INTERÉS CULTURAL**

INMUEBLE No	MZ	001
008101	PR	002

**1. DENOMINACIÓN**

1.1. Nombre del Bien	No Registra	1.2. Otros nombres	No registra
1.3. Pertenece a valoración colectiva		1.4. Nombre	

**2. CLASIFICACIÓN POR USO DE ORIGEN**

2.1. Grupo Patrimonial	Material	2.2. Subgrupo Patrimonial	
2.3. Grupo	No registra	2.4. Subgrupo	Inmueble
2.5. Categoría	Conservación tipológica	2.6. Subcategoría	No registra

**3. LOCALIZACIÓN**

3.1. Departamento	Bogotá D.C	3.2. Municipio	Bogotá D.C
3.3. Dirección oficial	DG 40 A 13 32	3.4. Otras direcciones	Avenida Calle 39 No. 13-32
3.5. Direcciones anteriores	AC 40 13 25	3.6. Dirección declaratoria	
3.7. Código sector	008101	3.8. Sector catastral	SAGRADO CORAZON
3.9. Barrio	SAGRADO CORAZON	3.10. No. de manzana	001
3.11. CHIP	AAA0086YTBS	3.12. No. de predio	002
3.13. Tipo de suelo	URBANO	3.14. Localidad	3 - SANTA FE
3.15. UPZ /UPR	91 - Sagrado Corazón	3.16. Sector de interés cultural	Sucre - Sagrado Corazón (Res 544 de 2019)

**4. INFORMACIÓN CATASTRAL**

4.1. Cédula catastral	A39 13A 6	4.2. Matrícula inmobiliaria	
4.3. Clase de predio	NPH	4.4. Tipo de propiedad	Embajada
4.5. Destino económico	01 - Residencial		

**5. NORMATIVIDAD VIGENTE**

5.1. POT	Decreto 190 de 2004	5.2. Normativa distrital BIC	Decreto distrital 560 de 2018
5.3. Otras reglamentaciones	No Registra		
5.4. Acto admin Distrital que declara	Decreto 606 de 2001 incorporado al Decreto 560 de 2018		
5.5. Acto admin Nacional que declara	No registra		
5.6. Ambito máximo declaratoria	Distrital	5.7. Zona de influencia BICNAL	Decreto distrital 560 de 2018
5.8. Área afectada BICNAL		5.9. Otros actos admin	
5.10. Categoría-Nivel de Intervención			
5.11. Código Normativo	Decreto Distrital 215 de marzo 31 de 1997		
5.12. Normativas anteriores declaratoria distrital			
5.13. Normativas anteriores declaratoria nacional			
5.14. Solicitudes de cambio de categoría, inclusiones, exclusiones u otros	Sin Registro		

**6. UNIDAD ARQUITECTÓNICA**

**7. LOCALIZACIÓN**

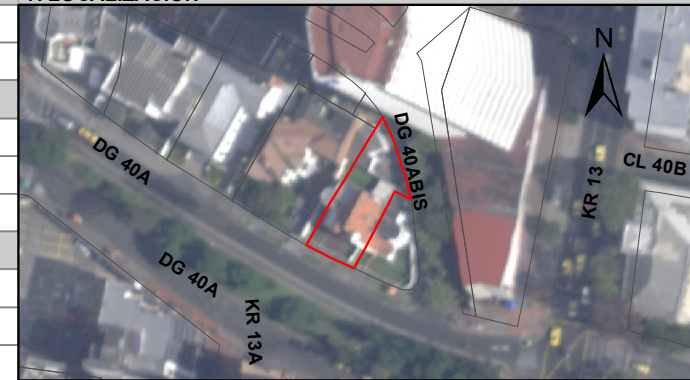

**8. FOTOGRAFÍA DEL INMUEBLE**



Fuente:

**9. FOTOGRAFÍA DEL CONTEXTO**



**10. FOTOGRAFÍA ANTIGUA**



Fuente:

Fuente:

Diligenció:		Código de identificación	Hoja 1
Fecha:			
Revisó:			
Fecha:			